

**ANALISIS KELAYAKAN USAHA TANI CABAI BESAR PADA MASA OFF SEASON
(STUDI KASUS KELOMPOK TANI SATRIYA DESA SRAMBAH
KECAMATAN PROPPPO KABUPATEN PAMEKASAN)**

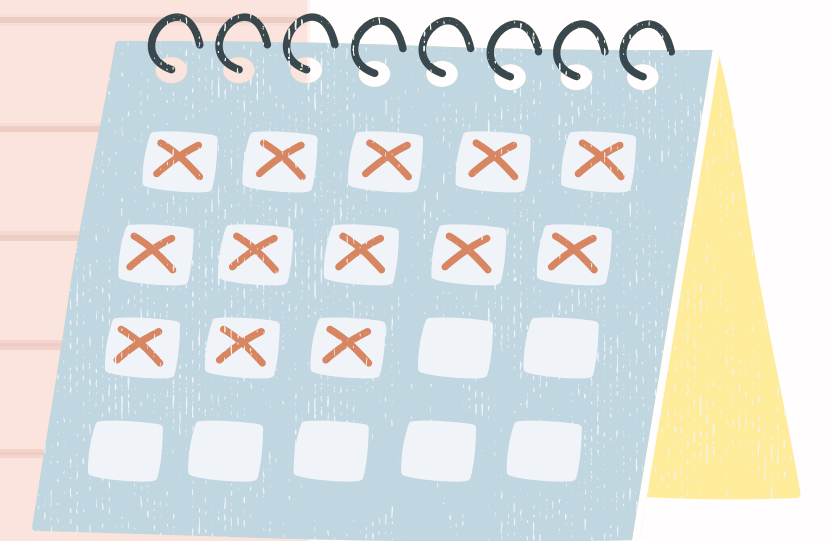

Fatimatus Zahroh

DKPP- Pamekasan



Pendahuluan



1. Indonesia merupakan negara agraris



2. Berperan sebagai penyedia bahan baku industri kecil, bahan pangan, penyumbang PDB, penyerap tenaga kerja dan sumber utama pendapatan rumah tangga



3. Luas panen cabai besar di Jawa Timur tahun 2021; 15.632 Ha, tahun 2020; 12.078 Ha



4. Tahun 2022 luas panen di Kecamatan Proppo sebesar 50.64%

Metodologi

Oktober 2021 sampai
Februari 2022



Dilakukan di Kelompok
Tani Satriya Desa
Srambah Kecamatan
Proppo.

Purposive Sampling

Metodologi

1

Melakukan perhitungan terhadap penerimaan total :

$$TR = P \times Q$$

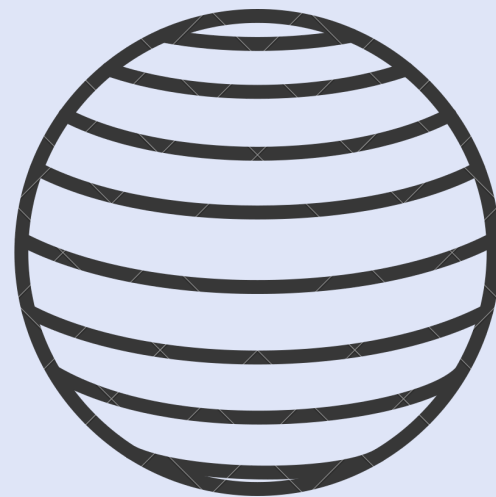

Melakukan perhitungan terhadap total biaya :
 $TC = TFC + TVC$



3

Menentukan tingkat efisiensi usaha tani: $R/C = TR/TC$

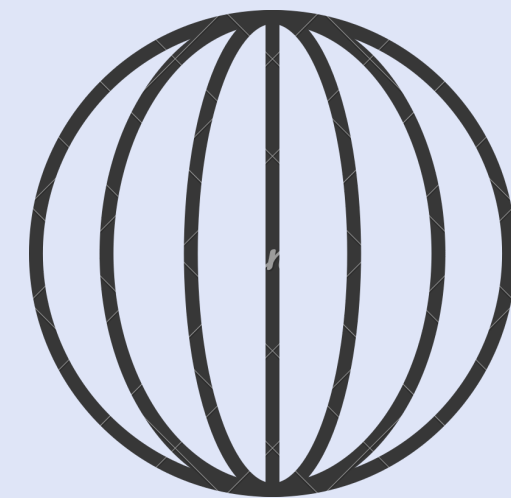

Gambaran Umum

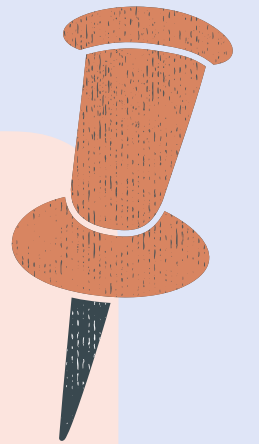
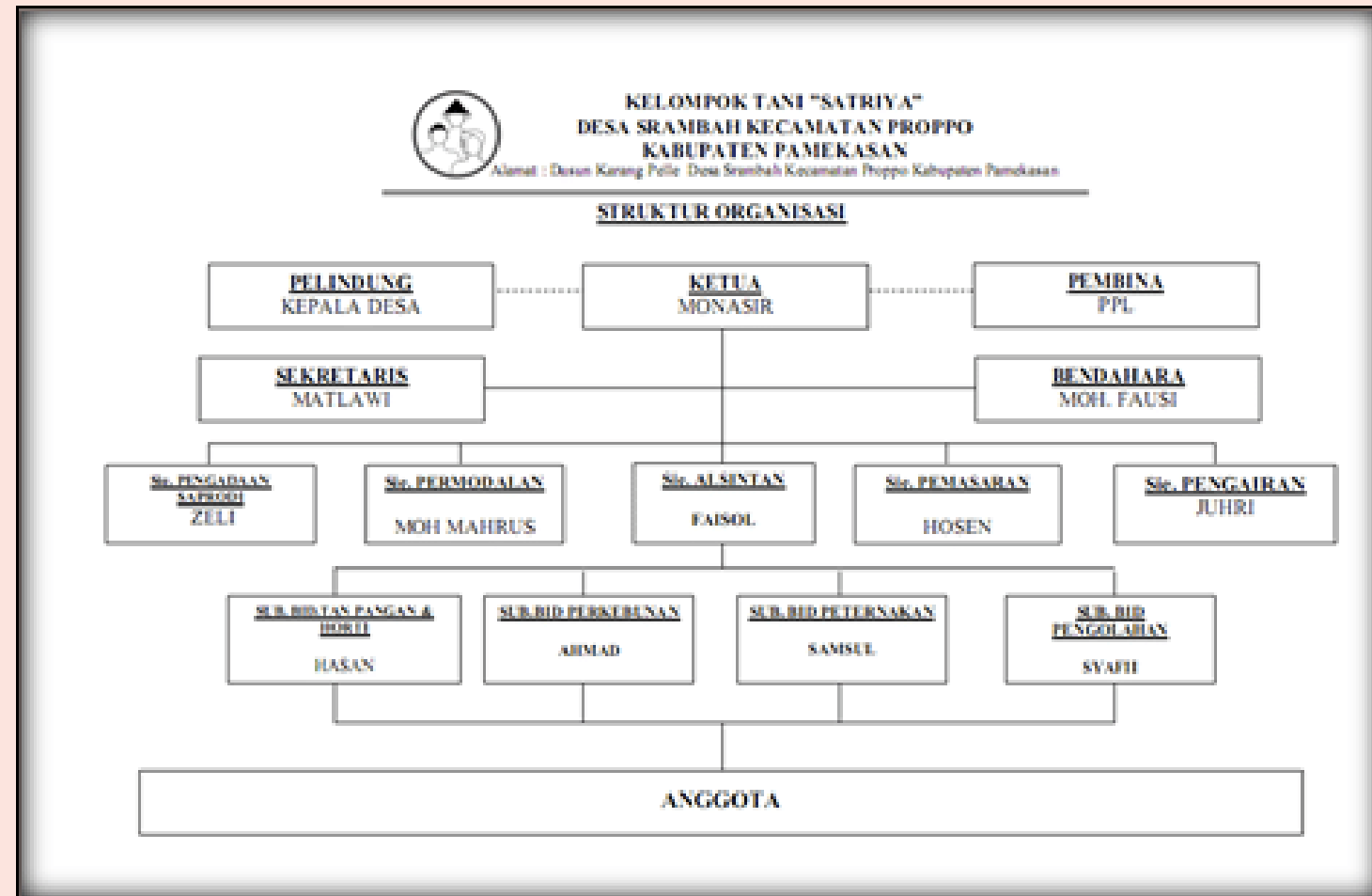

Hasil Penelitian

Biaya Usaha Tani

Kecamatan Proppo Kabupaten Pamekasan Tahun 2022.

No	Uraian	Musim Kemarau (Rp)	Musim Penghujan (Rp)
1	Biaya Tetap	Rp 700,000	Rp 700,000
2	Biaya Tidak Tetap	Rp 8,611,164	Rp 9,560,664
2.a	Sarana Produksi	Rp 4,741,164	Rp 5,350,664
2.b	Tenaga Kerja	Rp 3,870,000	Rp 4,210,000
3	Total Biaya (1+2)	Rp 9,311,164	Rp 10,260,664

Sumber: Data Primer Diolah, 2022.



Total Penerimaan dan R/C Ratio



	Uraian	kemarau	Penghujan
1	Total Biaya	Rp 9,311,164	Rp 10,260,664
2	Produksi (Kg)	983	827
3	Harga Jual (Rp/Kg)	Rp 11,000	Rp 38,000
4	Pendapatan Produksi (1 X 2)	Rp 10,813,000	Rp 31,426,000
	Keuntungan	Rp 1,501,836	Rp 21,165,336

Sumber: Data Primer Diolah, 2022

	Uraian	kemarau	Penghujan
1	Total Biaya	Rp 9,311,164	Rp 10,260,664
2	Pendapatan Produksi (1 X 2)	Rp 10,813,000	Rp 31,426,000
	R/C Ratio (2/1)	1.16	3.06

Sumber: Data Primer Diolah, 2022.

Kesimpulan

Biaya usahatani cabai besar di Kelompok Tani Satriya Desa Srambah Kecamatan Proppo Kabupaten Pamekasan sebesar Rp. 10.260.664 per nol koma satu hektar per satu kali musim tanam. Penerimaan Rp. 31.426.000 per nol koma satu hektar

R/C ratio usahatani cabai besar di Kelompok Tani Satriya Desa Srambah Kecamatan Proppo Kabupaten Pamekasan 3.06 artinya usaha tani cabai besar pada masa off season layak untuk diusahakan, sedangkan R/C ratio usaha tani cabai besar pada musim kemarau sebesar 1.16



klp tani satriya ds srambah kec pro
-7,14387, 113.36786 6

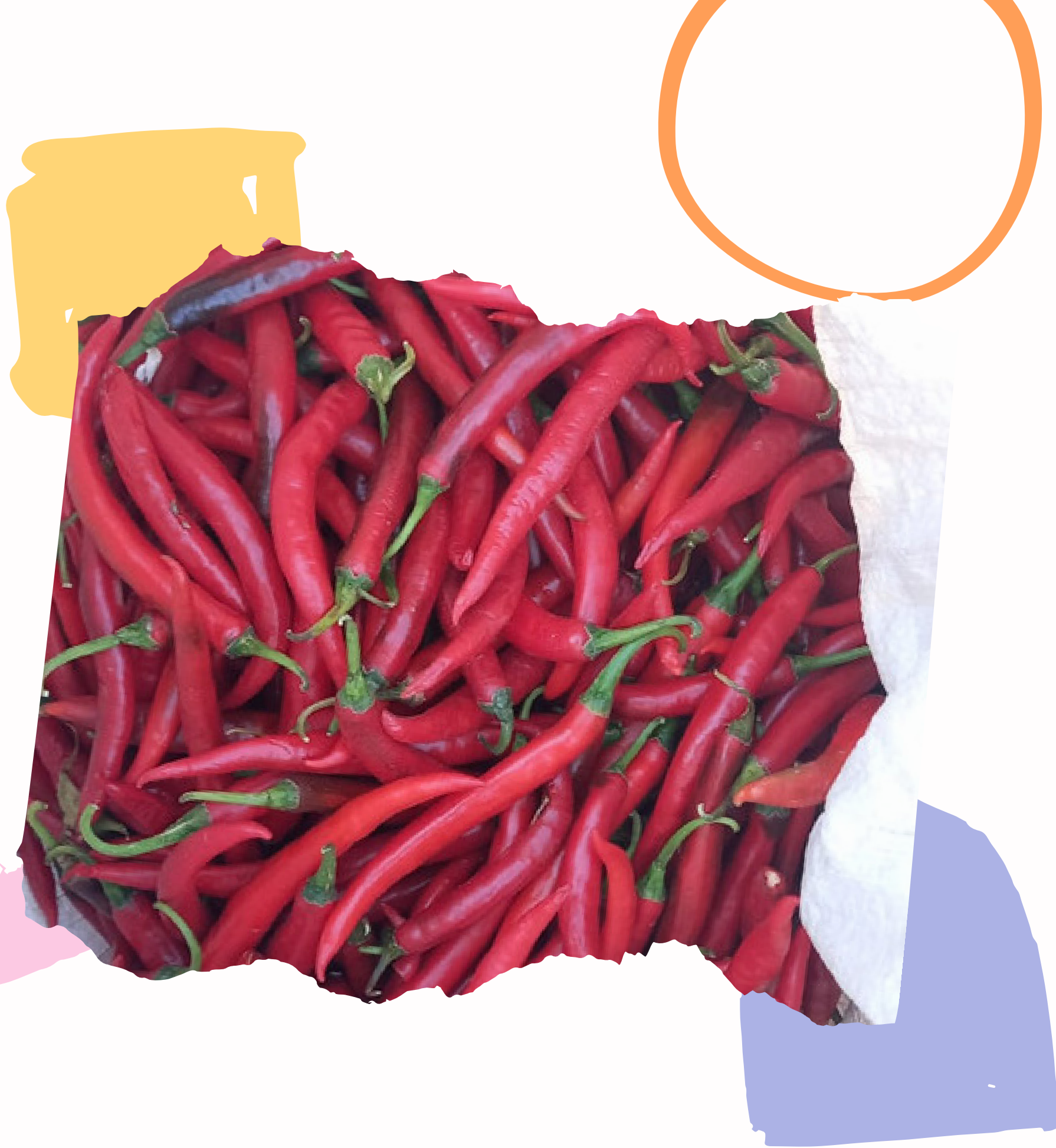

Terima Kasih